



# LE MAILLAGE VETERINAIRE

*SITUATION, DIFFICULTES ET  
TRAVAUX EN COURS*

# Le Maillage sanitaire - un enjeu national

- ▶ **Importance du maillage sanitaire :**
  - ▶ Accès aux soins d'urgence
  - ▶ Encadrement sanitaire des éleveurs
  - ▶ Rôle pour la santé humaine
  - ▶ Veille sanitaire
  - ▶ Maintien des qualifications pour les exportations
- ▶ **Maillage sous-tension partout en France**

# Nombre de vétérinaires déclarant une activité rurale

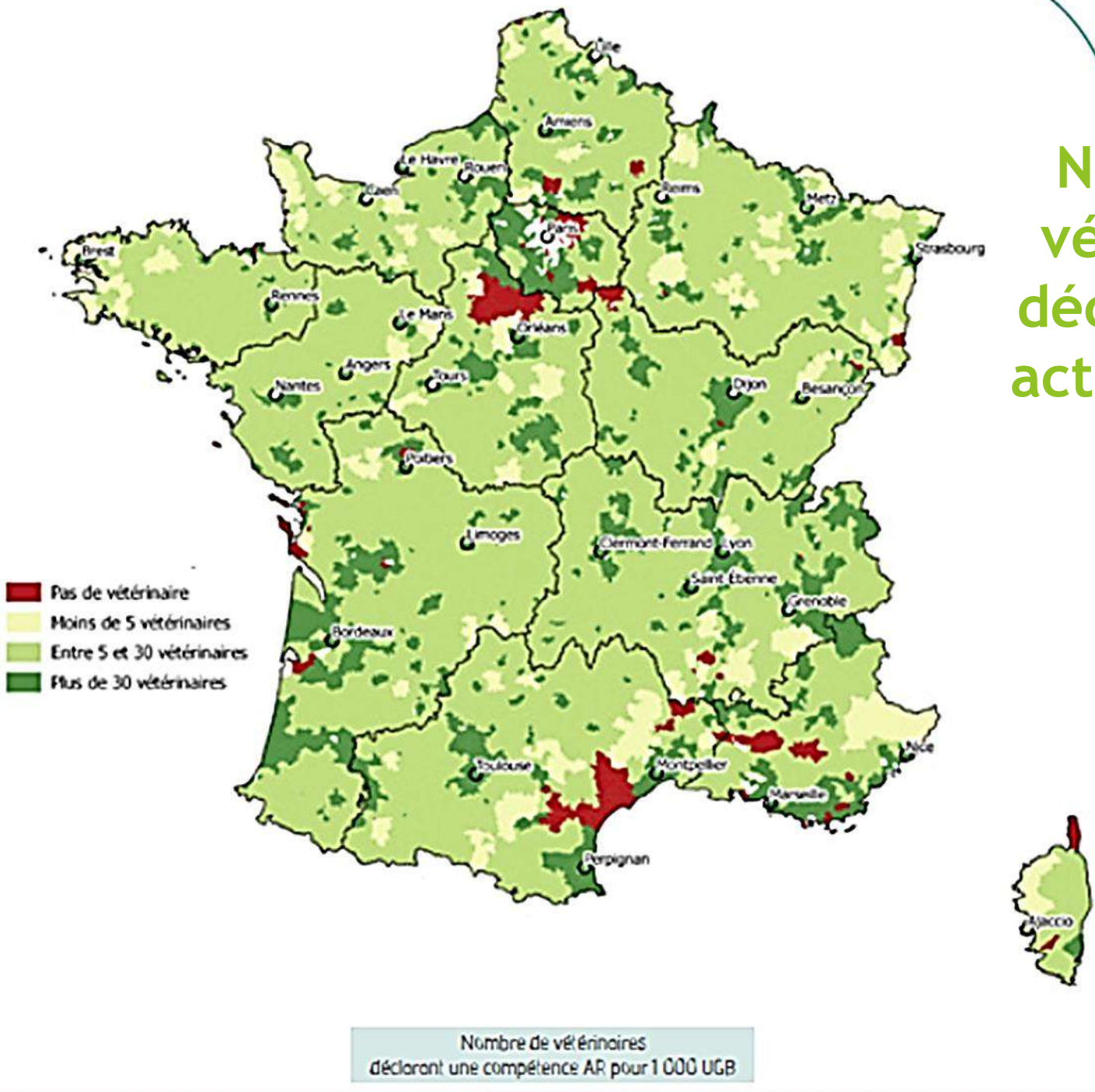

Source : Atlas démographique de la profession vétérinaire, Conseil de l'Ordre des Vétérinaires, 2018



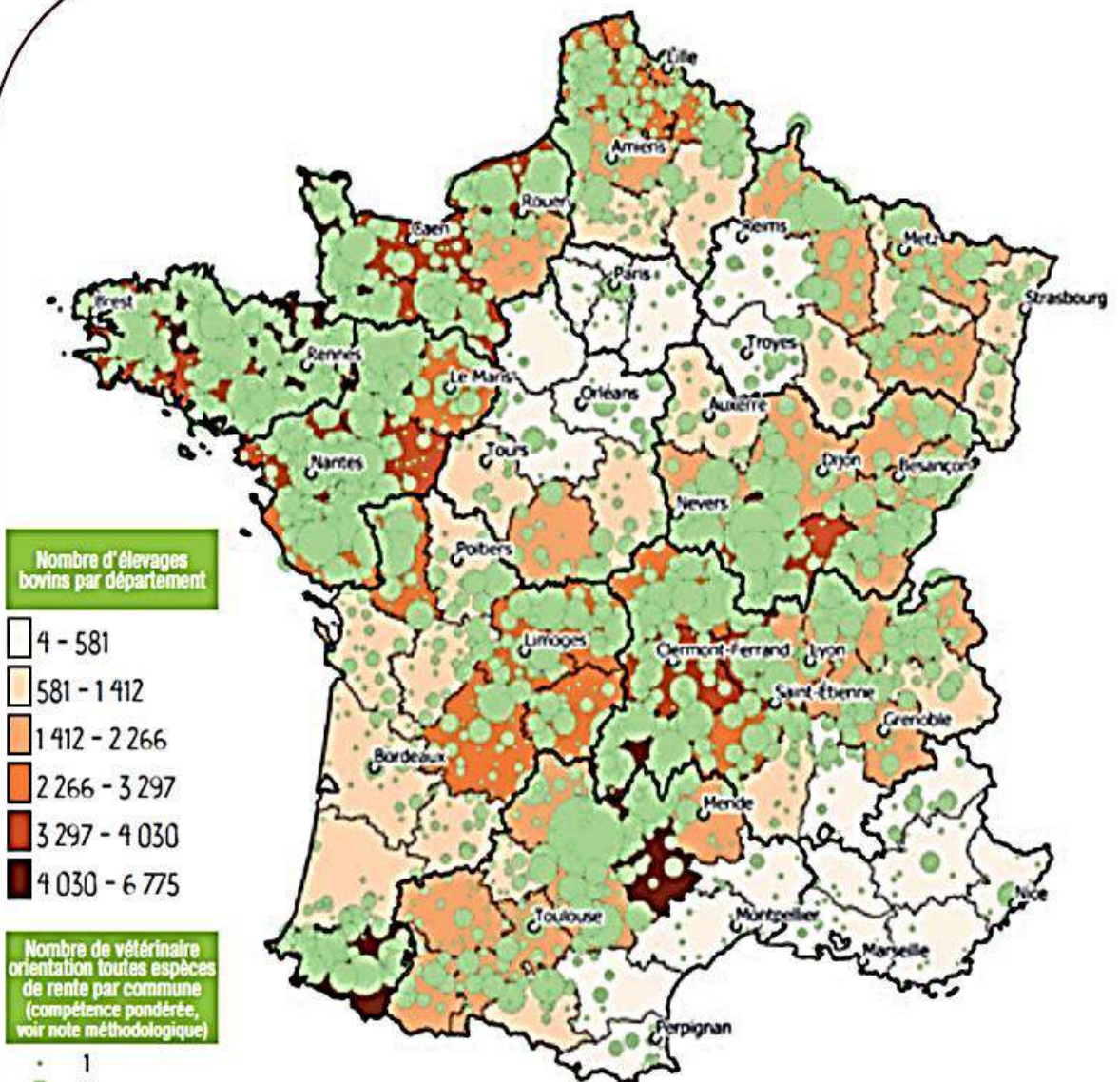

Nombre de vétérinaires AR par rapport au nombre d'élevages bovins

# Nombre de vétérinaires ayant une activité rurale en rapport au nombre d'élevages bovins

Vétérinaires animaux de rente :



# Chiffre d'affaires des vétérinaires en 2016

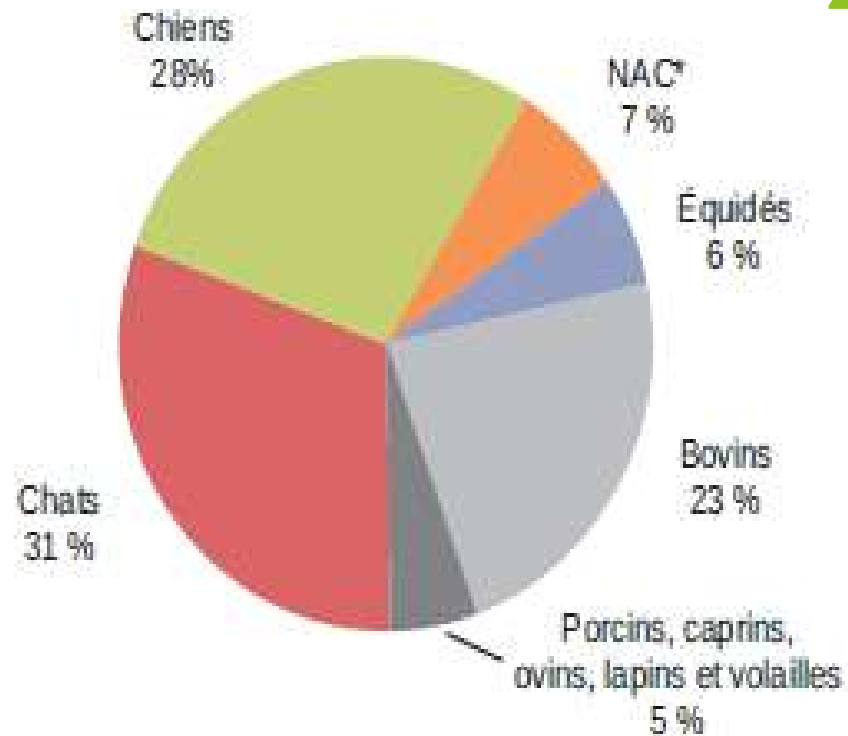

\* Nouveaux animaux de compagnie

Lecture : les dépenses vétérinaires pour chats et chiens génèrent 59 % du chiffre d'affaires total du secteur.

Sources : Insee, enquête Budget de famille, É sane ; Ordre national des vétérinaires, fichier des spécialisations des adhérents ; Ipsos SantéVet.

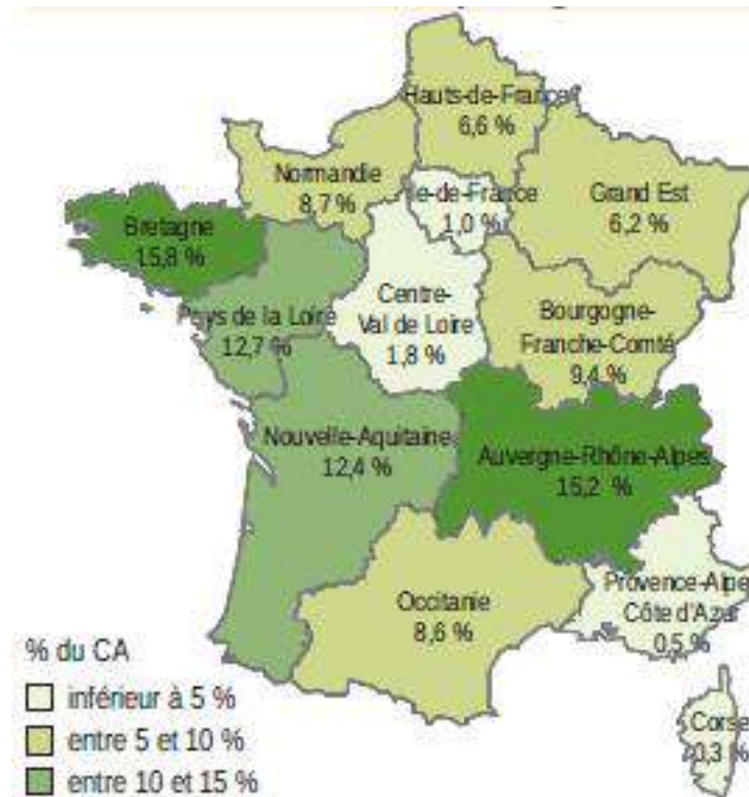

% du CA

- inférieur à 5 %
- entre 5 et 10 %
- entre 10 et 15 %
- supérieur à 15 %

Lecture : en 2016, 15,8 % du chiffre d'affaires des vétérinaires ruraux est réalisé en Bretagne.

Sources : Insee, É sane ; Ordre national des vétérinaires, fichier des spécialisations des adhérents.

Source : INSEE Première “ l'activité des vétérinaires : de plus en plus urbaine et féminisée ” octobre 2018

## 3 Chiffre d'affaires des vétérinaires par spécialisation

indice 100 en 2000

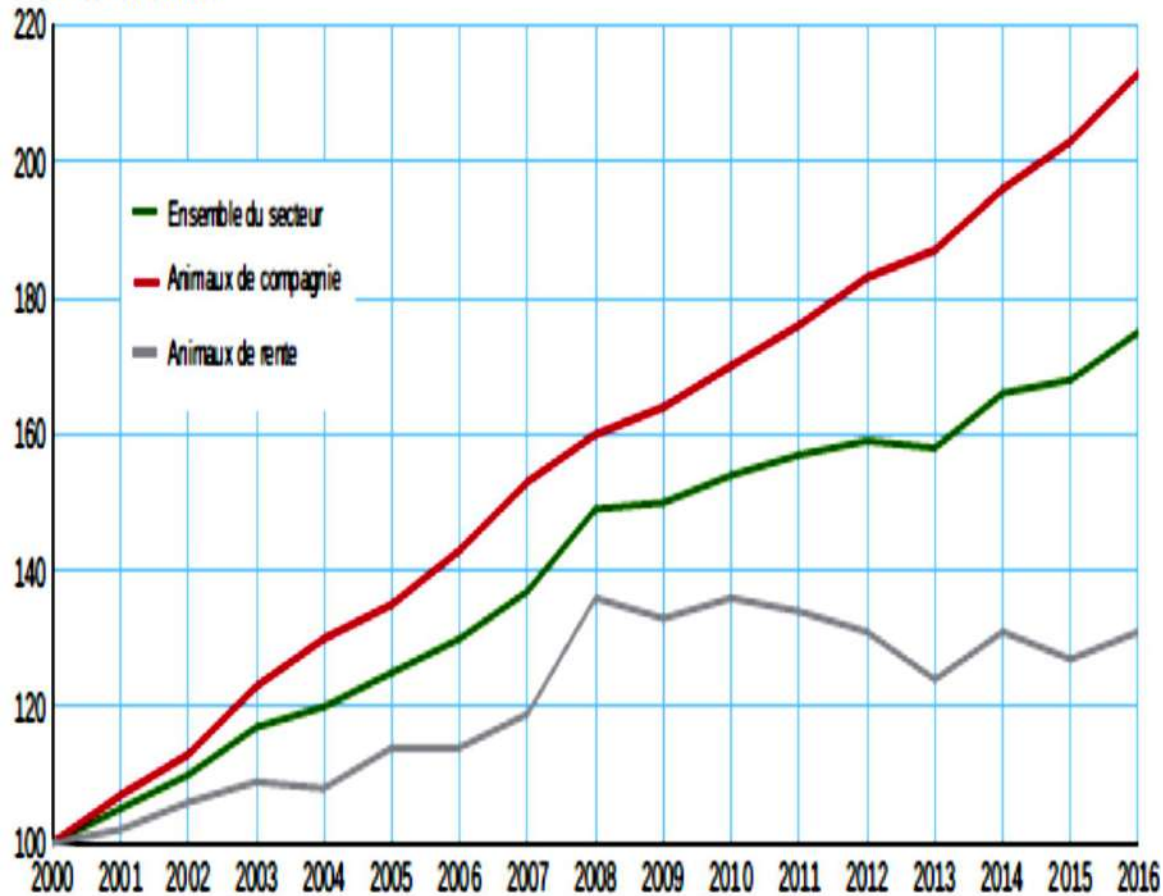

Lecture : le chiffre d'affaires du secteur vétérinaire spécialisé dans les soins aux animaux de compagnie progresse de 113 % entre 2000 et 2016 contre seulement 31 % dans les soins aux animaux de rente.

Source : Insee, comptes annuels nationaux et comptes de l'agriculture.

## BMO Pôle emploi 2019 : Les métiers les plus en difficultés de recrutement

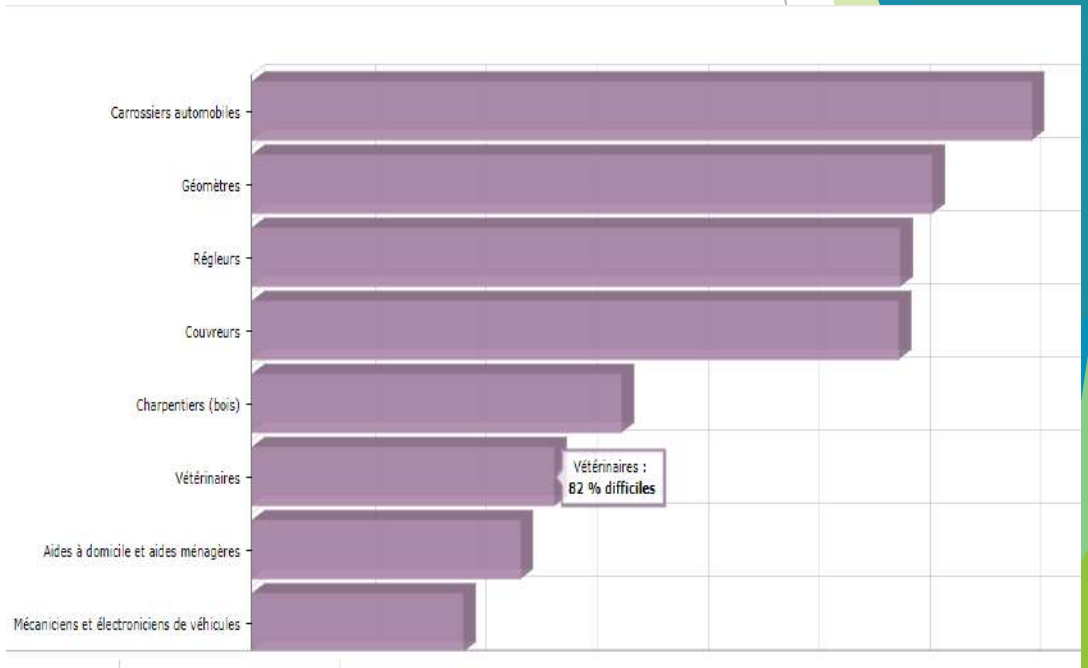



# Des alertes récurrentes sur la pérennité de ce maillage....

Contexte  
sociétal

Difficultés  
d'ordre  
technique

Difficultés  
d'ordre  
organisationnel

Difficultés  
d'ordre  
économique

Apparition de zones de  
tension : Quid du  
maintien du maillage  
dans quelques années ?

# EN OCCITANIE, de fortes disparités régionales

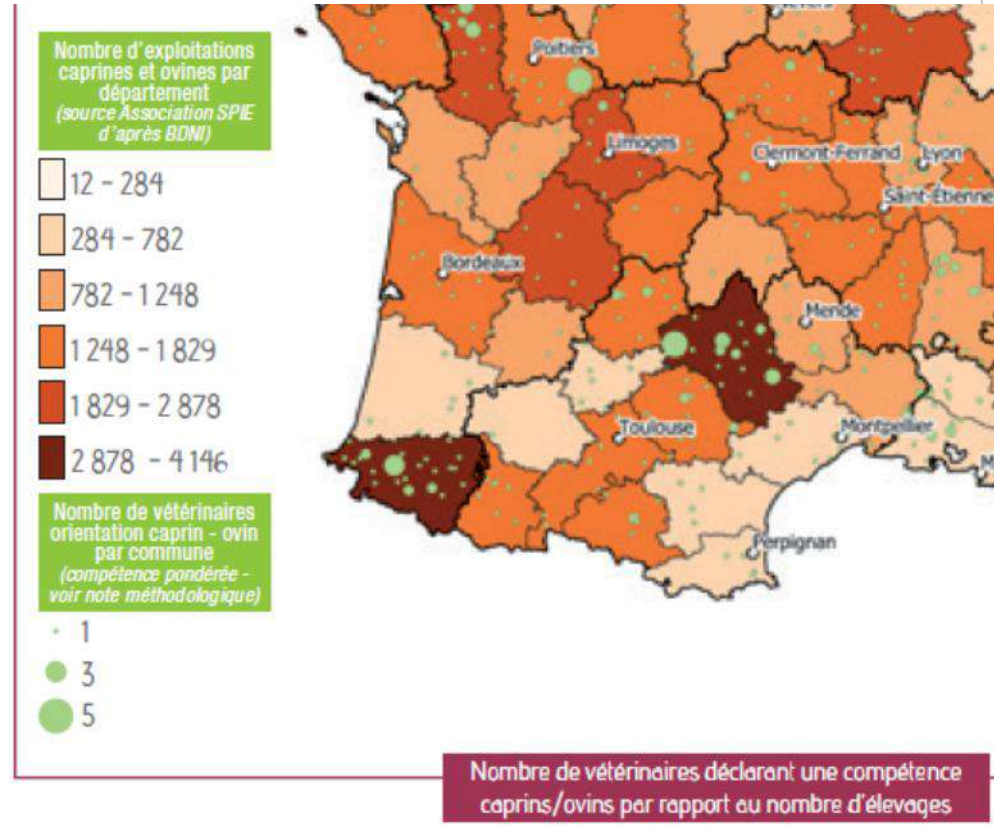
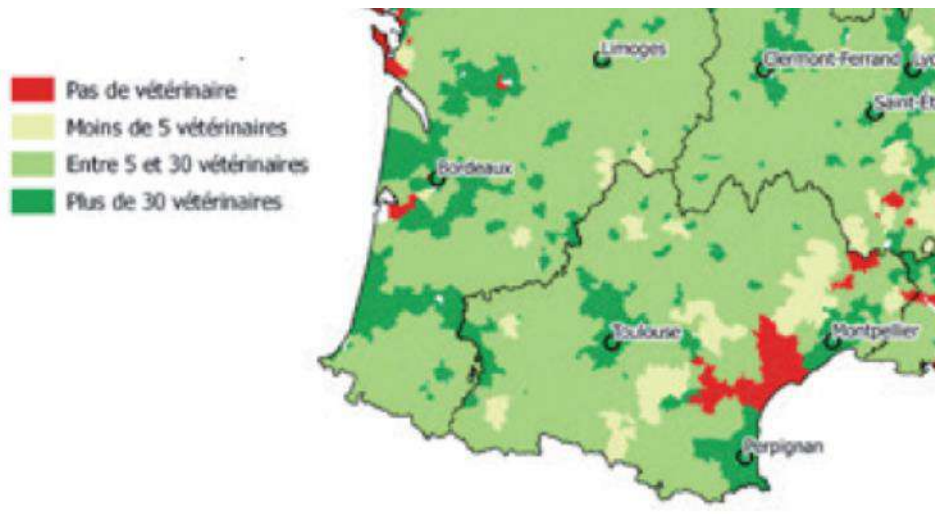



# Les difficultés



- ▶ La rentabilité de l'activité rurale
- ▶ Le recrutement de nouveaux vétérinaires ruraux

# Cabinet vétérinaire de Couiza (11)

- ▶ Décès du vétérinaire d'une clientèle voisine sans repreneur
  - report de clientèle vers les cabinets voisins (augmentation temps / frais liés aux déplacements)
- ▶ Augmentation des actes de prophylaxie liés aux estives
- ▶ Des coûts de prophylaxie qui ne couvrent pas le coût du travail
- ▶ La permanence et la continuité des soins non rentables :  
37 000 €/ an de coût pour les astreintes d'un salarié vétérinaire échelon 4.

**Fermeture du cabinet de Couiza le 31/07/2019 pour  
cause de manque de rentabilité  
(pas de problème de recrutement)**

# Cabinet vétérinaire de Montjoie-en-Couserans (09)

- ▶ Arrêt de l'activité rurale d'une clientèle voisine par manque de rentabilité
  - report de clientèle vers les cabinets voisins d'où augmentation temps / frais liés aux déplacements (jusqu'à 2H00 de trajet)
- ▶ Forte augmentation du temps passé à l'activité rurale avec des difficultés et des frais de recrutements

**Problème de rentabilité et de  
surcharge de travail**

# Les travaux en cours

## Mobilisation des différents partenaires autour de cette thématique :

- ▶ Plusieurs réunions ont déjà eu lieu :
  - ▶ Une réunion téléphonique avec la DRAAF, le GTV Junior, le Conseil de l'Ordre Vétérinaire (CRO) (décembre 2018)
  - ▶ Plusieurs temps de travail avec des membres du GTV, le Conseil de l'Ordre Vétérinaire, le Syndicat Régional des Vétérinaires Libéraux (SRVEL).
- ▶ Une réunion régionale à venir :  
**Mardi 08 Octobre de 14H-17H à l'ENVT**

avec la DRAAF, les DDCSPP 11, 09 et 32, la Région Occitanie, les Départements 09, 11 et 32, le CRO, le SRVEL, le GTV Junior, la FRGDS, la Chambre Régionale d'Agriculture.



# Face aux problèmes de maintien des vétérinaires ruraux:

- ▶ Amélioration du système de permanence et de la continuité des soins : système de régulation régional, aide financière aux astreintes, ...
- ▶ Permettre la rentabilité des cabinets mixtes/ruraux :
  - Revalorisation de la rémunération des opérations de prophylaxie en les adaptant au coût du travail
  - Proposition d'aide au maintien des vétérinaires ruraux dans des zones à très faible densité d'élevage
  - Conservation et valorisation de la vente du médicament vétérinaire dans les clientèles libérale : tables rondes, accompagnement à la mise en place des bilans et des visites sanitaires, poste de techniciens vétérinaires...

# Face aux difficultés de recrutement :

- ▶ Développer la Junior entreprise de l'ENVT (formation, relation employeurs-employés...) : trop lourd administrativement (mise à disposition secrétariat ?)
- ▶ Mise en place d'un groupement d'employeur : impossibilité juridique
- ▶ Améliorer les liens entre l'offre (les étudiants) et la demande de recrutement de vétérinaires : quel rôle du GTV ?
- ▶ Investir le GTV régional dans la formation initiale et continue des vétérinaires afin de promouvoir l'activité rurale
- ▶ Permettre à des étudiants de fin de 3eme année, sous conditions, d'avoir un mandat sanitaire : mettre la formation au mandat sanitaire un an plus tôt par exemple.
- ▶ Mise en place d'un site internet afin de créer davantage de lien entre les vétérinaires : site actif [gtvoccitanie.fr](http://gtvoccitanie.fr)



**Merci pour votre attention,  
des questions ?**